

SISTEM INFORMATIC UNIC INTEGRAT AL ASIGURĂRILOR DE SĂNĂTATE DIN ROMÂNIA

Instrucțiuni de lucru cu certificatele digitale

Versiune document: 2.0 - RELEASED
Publicat pe data: 10.01.2011

CUPRINS

CUPRINS	2
LISTA DE FIGURI.....	3
1. SCOP.....	4
2. FLUXUL DE LUCRU PENTRU CJAS.....	5
2.1. GENERARE CHEIE DE ACTIVARE	5
2.2. DEFINIREA CERTIFICATULUI DIGITAL IN SIUI.....	7
2.2.1. Verificare utilizator extern generat	7
2.2.2. Adaugare certificat	8
3. FLUXUL DE LUCRU PENTRU FURNIZORII DE SERVICII.....	10
3.1. ACTIVARE APLICATIE DESKTOP	10
3.2. CONECTARE ONLINE	11

LISTA DE FIGURI

Figura 1 – Generare/Resetare parolă (cheie de activare)	5
Figura 2 – Convenție de utilizare (exemplar).....	6
Figura 3 – Verificare conturi utilizator	7
Figura 4 – Utilizator generat	7
Figura 5 – Configurare certificat digital autoritate emitentă	8
Figura 6 – Configurare certificat digital pentru furnizor	8
Figura 7 – Verificare suspendare certificat furnizor	9
Figura 8 – Activare aplicație de raportare furnizor	10
Figura 9 – Întroducere serie de licență (parolă)	11
Figura 10 – Realizarea conexiunii online	11
Figura 11 – Consultarea listei mesajelor de validare.....	12

1. SCOP

Acest document descrie pas cu pas operațiile necesare pentru a configura cu succes certificatele digitale ale furnizorilor de servicii în aplicația SIUI 2.0, prezentând procesul de generare a unei serii de licență pentru activarea aplicației și cel de configurare a unui certificat digital cu controlul utilizatorului asociat furnizorului.

Documentul se adresează utilizatorilor sistemului SIUI 2.0 de la Casele de Asigurări Județene.

2. FLUXUL DE LUCRU PENTRU CJAS

2.1. GENERARE CHEIE DE ACTIVARE

In meniul Furnizori/ Persoane juridice, selectati furnizorul dorit, apasati butonul Modifica.

In ecranul de detaliu apasati:

- butonul Resetare parola pentru furnizorii carora li s-a generat anterior cheia de activare sau
- butonul Generare parola pentru furnizorii carora nu li s-a generat cheia de activare.

Nume	SCM PREDĂ BUZESCU *
Descriere	SCM PREDĂ BUZESCU
CUI/CNP	12433636 *
Cod	12433636 *
Data CUI	- - [calendar icon]
Tip organizatoric	SCM *
Atribut fiscal	[empty]
Data atribut fiscal	- - [calendar icon]
Nr.Reg.Comerț	[empty]
Data înregistrării	- - [calendar icon]
Tara	ROM *
Localitate	17913 București
Valuta	RON *
Ordine printare	[empty]
Valabil de la	01-01-1998 *
Valabil până la	- - [calendar icon]
Punct de lucru	<input type="checkbox"/>
Tip locație	<input type="checkbox"/>

At the bottom of the form, there is a row of buttons: "Nou", "Salveaza", "Renunta la modificari", "Înapoi", "Resetare parolă" (highlighted with a red box), and a help icon "?".

Figura 1 – Generare/Resetare parolă (cheie de activare)

Nota: Cheia de activare este necesara furnizorului pentru activarea aplicatiei de raportare in vederea transmiterii de date online.

Cheia de activare (intalnita in aplicatia de raportare), parola (vezi butonul din imaginea de mai sus) sau seria de licenta (vezi imaginea de mai jos) fac referire la acelasi lucru.

Sistemul genereaza un fisier pdf, numit generatePassword.pdf.

ROMANIA
CASA NATIONALA DE ASIGURARI DE SANATATE
CAS Gorj

Conventie

CMI Noiembrie identificata prin Codul Unic de Identificare 221120108, inregistrata la Registrul Comertului cu numarul de identificare 40/10/3456, reprezentata de dl/dna GHEORGHE-FLORIN POPA cu codul numeric personal 1760412010316 se obliga sa utilizeze seria de licenta primita pentru transmiterea catre CAS Gorj a raportarilor facute cf. Ordonantei de Urgenta nr. 158 din 17-noiembrie-2005 privind evidenta obligatiilor de plata catre bugetul Fondului National Unic de Asigurari Sociale de Sanatate pentru concedii si indemnizatii, a Legii nr. 95/2006 privind reforma in domeniul sanatatii si a Contractului Cadru H.G.null privind conditiile acordarii asistentei medicale in cadrul sistemului asigurarilor sociale de sanatate pe anul 2008.

De asemenea CMI Noiembrie se obliga pe propria raspundere sa nu divulge sau sa instraineze seria de licenta primita catre alte terte parti si sa instiinteze CAS Gorj despre orice compromitere a secretului acesteia pentru a primi o noua serie de licenta.

Serie de licenta	F8E73-MVXY-FYKL-ITGK
------------------	----------------------

Data

29/11/2010

Semnatura

Figura 2 – Convenție de utilizare (exemplar)

Odata cu generarea cheii de activare se genereaza automat in SIUI un utilizator extern (a se vedea punctul 2.a).

2.2. DEFINIREA CERTIFICATULUI DIGITAL IN SIUI

2.2.1. Verificare utilizator extern generat

In meniul Configurari/ Configurare de sistem/ Securitate/ Utilizatori se vizualizeaza: utilizatorii interni CJAS si utilizatorii externi (furnizori carora li s-a generat cheia de activare la CJAS-ul respectiv).

Figura 3 – Verificare conturi utilizator

Pentru identificarea utilizatorului extern generat odata cu cheia de activare se filtreaza dupa codul furnizorului, ca in imaginea de mai jos.

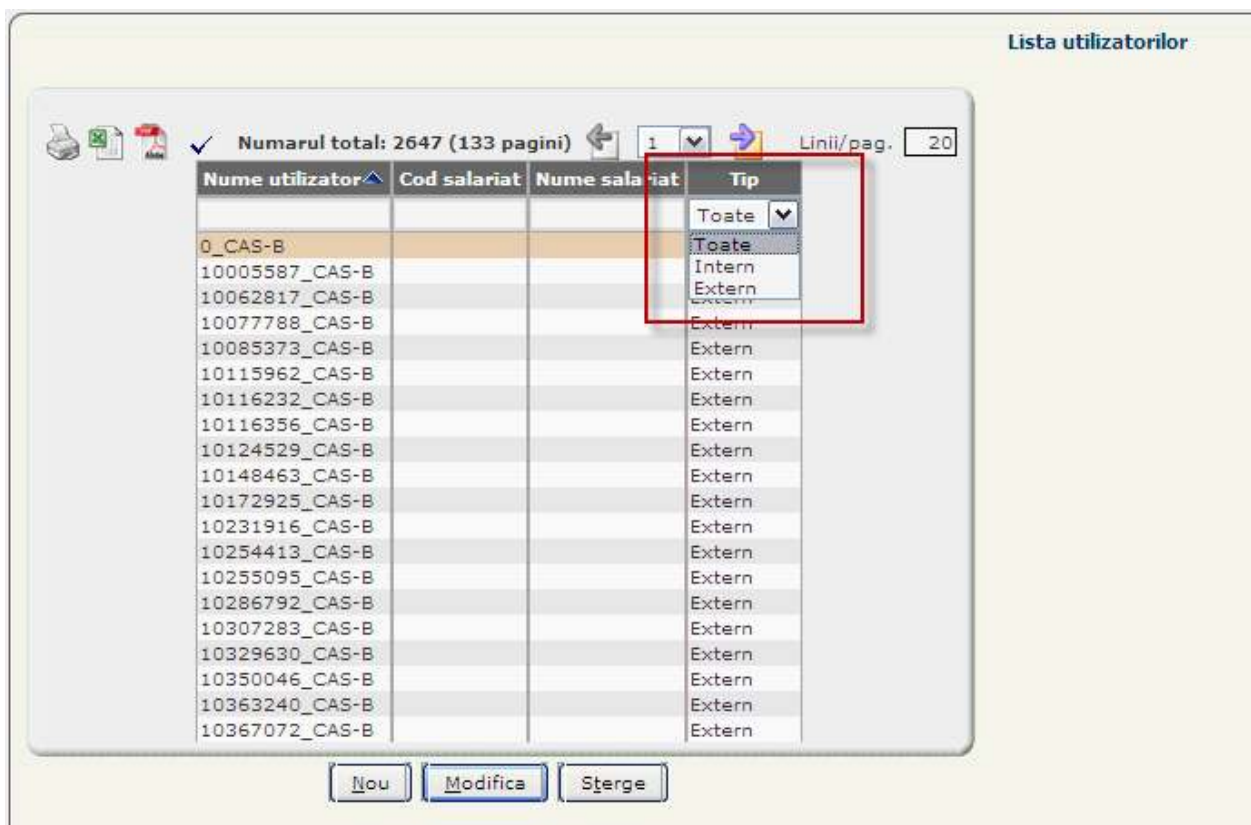

Figura 4 – Utilizator generat

Pentru utilizatorii externi nu se adauga roluri sau drepturi in ecranul de detaliu in tab-page-urile aferente. Rolurile si drepturile sunt pentru utilizatorii interni pentru aplicatia folosita la CJAS/CNAS. Utilizatorii externi nu se pot conecta in aplicatia specifica CJAS-urilor, deci nu au nevoie de roluri/drepturi.

2.2.2. Adaugare certificat

Se acceseaza meniul Configurari/ Configurare de sistem/ Administrare OCSP/ Certificate utilizatori. Se apasa butonul Nou, se completeaza campurile ca in imaginea de mai jos, apoi se apasa butonul Salveaza.

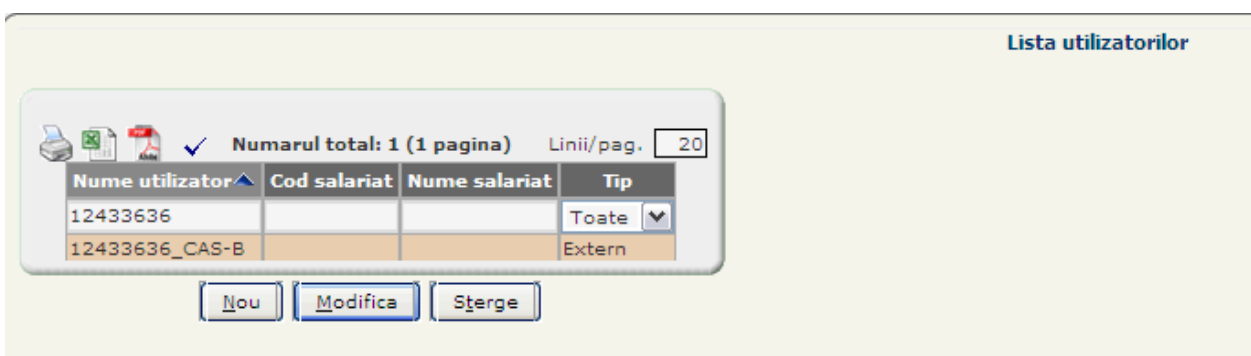

Figura 5 – Configurare certificat digital autoritate emitentă

Nota: Numar serial este specific fiecarii certificat digital.

Dupa salvarea poate fi vizualizat tab-page-ul cu detaliile certificatului ca in imaginea de mai jos.

Siui user name	Siui schema	Siui org unit	Suspended
12433636_CAS-B	SIUIB	CAS-B	Nu

Below the table are buttons for "Nou", "Modifica", and "Sterge".

Figura 6 – Configurare certificat digital pentru furnizor

In detaliile certificatului se regaseste si starea acestuia: suspendat - DA/NU. Trecerea de la o stare la alta se poate realiza prin bifarea in ecranul de detaliu ca in imaginea de mai jos.

Certificat utilizator

Furnizor	12433636 *	12433636 *	SCM PREDA BUZESCU
Numar serial	12 *		
Autoritate emitenta	C=RO, ST=ROMANIA, L=BUCURESTI, O=MINISTERUL SANATATII, CN=MSANATATII CA *		clasa1.cer
Ultima utilizare	- -		

User certificate detail

Utilizator	12433636_CAS-B
Schema	SIUIB *
Unit. Org.	CAS-B *
	Casa Asig. Sanatate Bucuresti

Suspendat

Figura 7 – Verificare suspendare certificat furnizor

Nota: Orice utilizator care are contul suspendat nu va mai avea acces la functionalitatile disponibile online.

1. Log OCSP si Autoritati emitente

- a. **Log OCSP** - Pot fi vizualizate toate operatiile efectuate de utilizatorii externi, pentru judetul aferent, care au definit in sistem certificat digital.
- b. **Autoritati emitente** - Se gestioneaza la CNAS. La nivel CJAS este disponibila doar operatia de vizualizare a acestora.

3. FLUXUL DE LUCRU PENTRU FURNIZORII DE SERVICII

3.1. ACTIVARE APLICATIE DESKTOP

Se acceseaza meniul Administrare/ Activare. Se bifeaza Reactivare baza de date curenta apoi se apasa butonul Inainte.

Figura 8 – Activare aplicație de raportare furnizor

Se completeaza seria de licenta (cheia de activare/ parola) formata din 4 grupe de caractere, apoi se selecteaza Casa de asigurari si se apasa butonul Inainte.

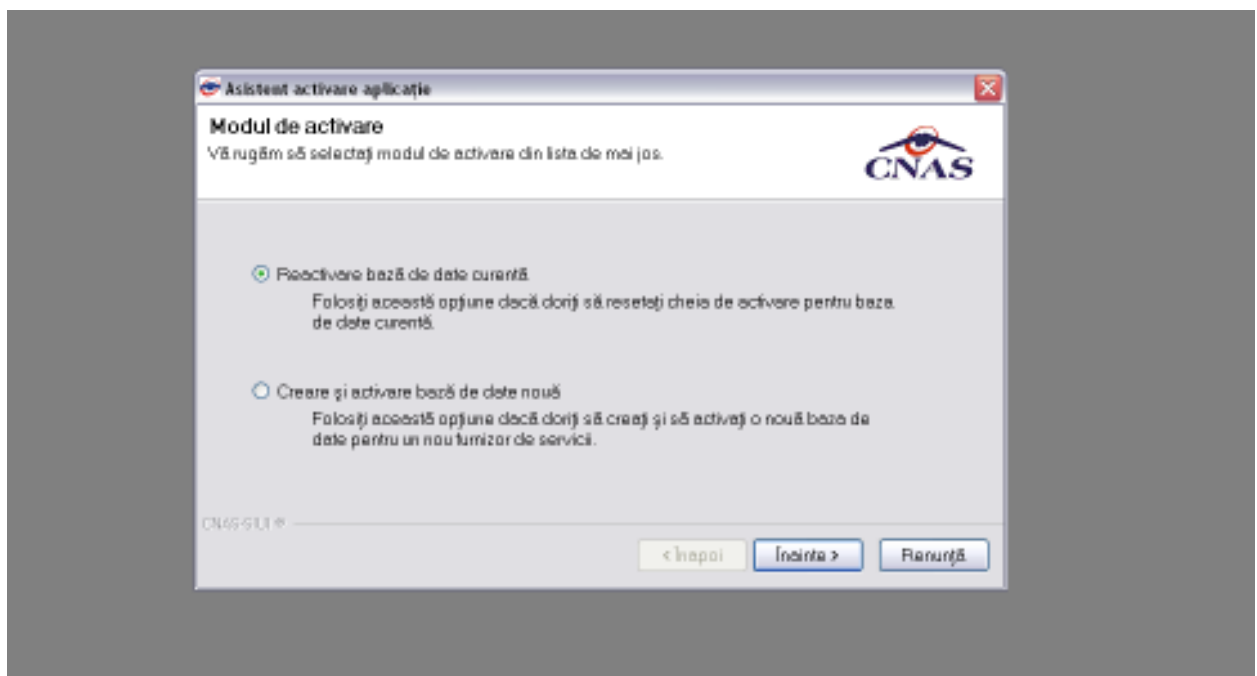

Figura 9 – Introducere serie de licență (parolă)

3.2. CONECTARE ONLINE

Certificatul digital se instaleaza local la furnizor.

Conectarea online a desktop-ului se realizeaza numai in urma adaugarii certificatului in aplicatia SIUI CJAS.

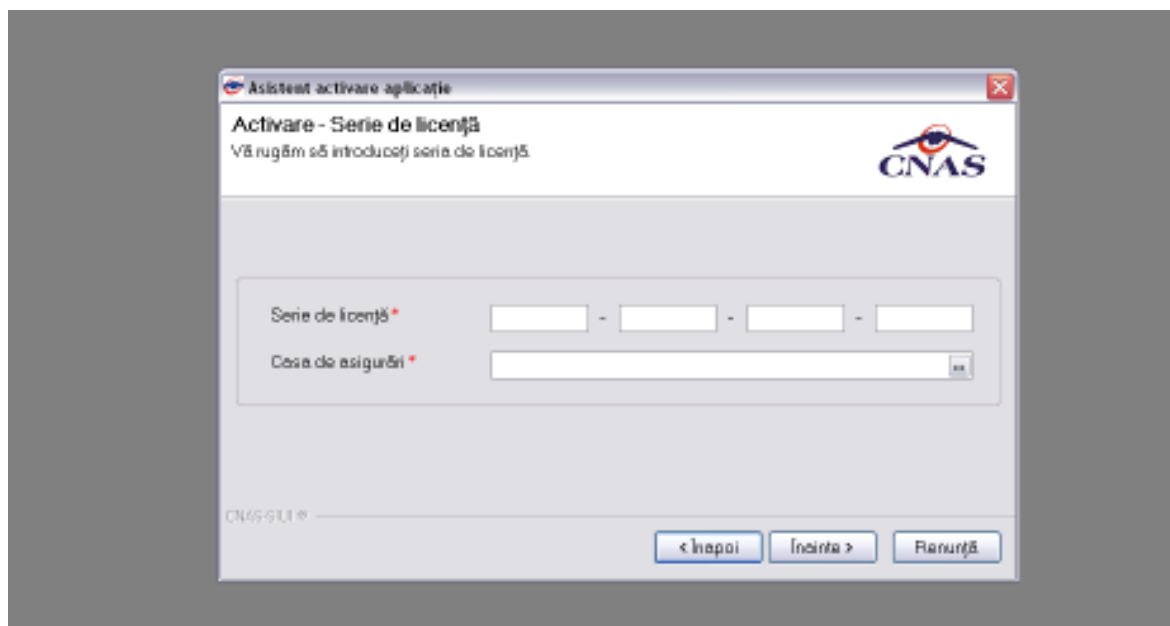
Dupa conectarea in desktop se verifica in bara de stare ca semaforul sa fie online.

Figura 10 – Realizarea conexiunii online

Pe toata durata conectarii online urmariti mesajele din bara de stare.

Dacă se dorește vizualizarea istoricului ultimelor mesaje de validare primite de la SIUI, se execută dubluclick pe bara de stare, iar aplicația afișează o listă în partea de jos cu mesajele de validare.

Nume	Parinti	CNP	Sex	Data nastere	Data de emitere	Org	Job	Adresa
DĂLC	IREA MARIA	408419128024	F	13041008		Cluj Napoca	CLJ	Str Mitropoliei Nr 7, Ap 4, Bld
DĂLC	VARBU HANOS	178008128021	M	05091007		Apollonia	CLJ	Str Urologiei Nr 52, Bld 2
DARBU	ADRIANA	277963443046	F	03041977		Bucuresti	BUCURESTI	Str Ion Minculescu Nr 3
DARBU	ANDREI GABRIELA	404871950077	F	17020094		Bucuresti	BUCURESTI	Str Maria Tălcuș, P.A.E. Bld. 2
DARBU	ANDREI RĂZVAN	5077125450025	M	05110007		Bucuresti	BUCURESTI	Str Maria Tălcuș, P.A.E. Bld. 2
DEA	ANDREIA ELENA	4011122348431	F	02110001		Alexandria	GLUCERMAN	Str Duceanșii P.A.E. Bld. 110
DEA	DIANA	2779417540032	F	17041977				
DELEA	DOMINYANIN CRISTINA	1780020301134	M	03051073		Bucuresti	BUCURESTI	Str Maria Tălcuș, P.A.E. Bld. 2
DELEA	LIANA	279608443112	F	06091004		Bucuresti	BUCURESTI	Str Maria Tălcuș, P.A.E. Bld. 2
DELEA	MIRNA CLAUDIA	407901919021	F	13050007		Bucuresti	BUCURESTI	Str Maria Tălcuș, P.A.E. Bld. 2
DINCU	PANICA	303002340047	M	20021009		Bucuresti	BUCURESTI	Str Duceanșii Nr 25, Bld. 0
DINCU	STEFANA	407902440025	F	24060007		Bucuresti	BUCURESTI	Str Duceanșii Nr 25, Bld. 0
DIRNEA	DIOPHIE ADRIANA	1981032150042	M	30031988		Oradea	MEHOCIUTI	Str Crăciun
DIRNEANU	MILIBAN	1948114400046	M	14071984		Bucuresti	BUCURESTI	Str Volterului Nr 11, Bld. 004
DLAȘ	ALEXANDRU	16709094437	M	09101967		Bucuresti	BUCURESTI	Str Duceanșii Nr 25, Bld. 0
DOLIC	DANIEL	191618440001	M	01091991		Bucuresti	BUCURESTI	Str Maria Tălcuș, P.A.E. Bld. 2
DOLIC	ROBERT	100118440071	M	10111969		Bucuresti	BUCURESTI	Str Iulian, P.A. 2, Bld. 196, Sc. 1
DORDANU	MIRHA	1005084400008	M	02041986		Bucuresti	BUCURESTI	Str Dr. Constantin Ciocanșii
DORTUȘ	VIOREL COSMIN	1914293400038	M	03021991		Bucuresti	BUCURESTI	Str Lt. Gheorghe Ișacșii
DOVDEACĂ	DIANA FLORENTINA	200002021601	F	30091991		Constanța	GIURGIU	Nr 42, Bld. 0
DULCĂ	COSSA	096034140075	M	04031981		Bucuresti	BUCURESTI	Str Crăciun Nr 25, Bld. 0
DUCUR	ALEXANDRU MIHA	3081184400078	M	06110008		Bucuresti	BUCURESTI	Str Colentina Măgurele, P.A.E.
DUCU	MADALINA ALEXANDRU	7219031400028	F	01061991		Bucuresti	BUCURESTI	Str Crăciun Nr 25, Bld. 18
DULCĂ	MIHAEL CLAUDIU	4071094400191	M	04100007		Flaut de Jos	GIURGIU	Nr 0, Bld. 0
DUS, IUC	MIRICA CORNEL	2571124150078	F	24111987		Flaut de Jos	GIURGIU	Nr 0, Bld. 0
DUMOCANU	MIRHA	208112340043	F	03111986		Glăncea	GLUCERMAN	Nr 0, Bld. 5, Sc. 1, Ap. 1, Bld. 1

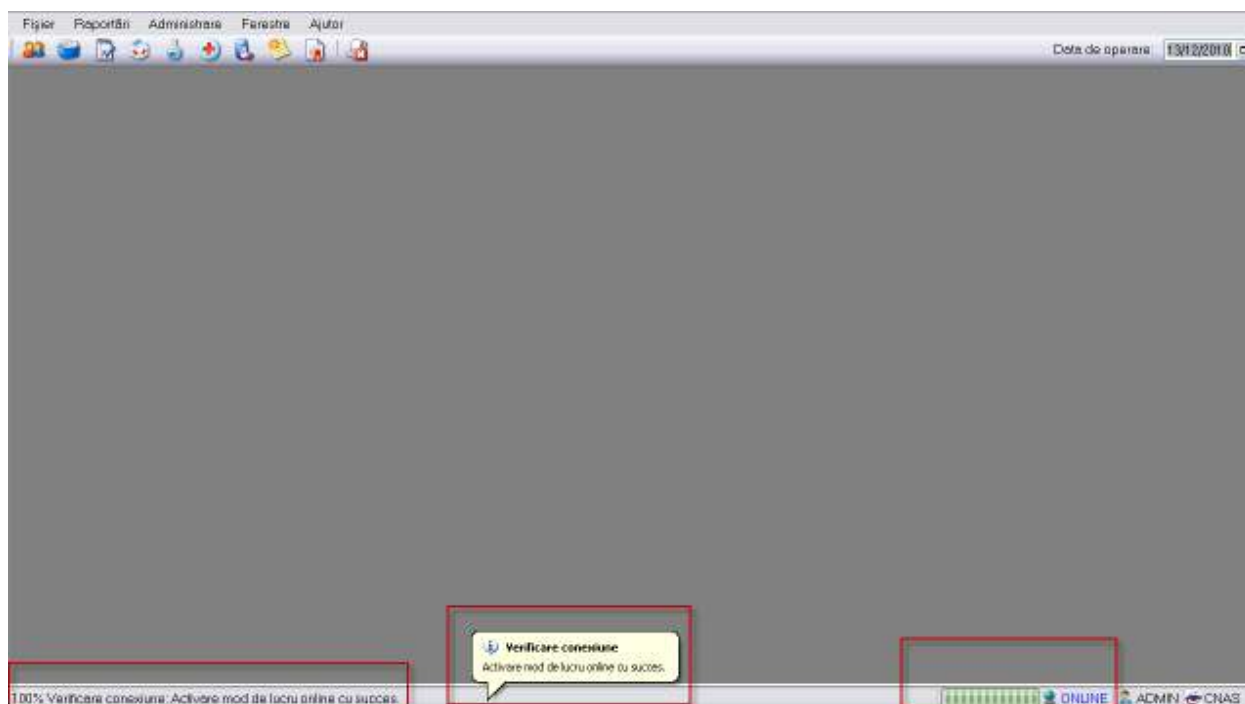
Figura 11 – Consultarea listei mesajelor de validare